

Domenica 31 Ottobre 2021



Escursione ad Anello I Colori della Val Sestaione

Descrizione del percorso.

La nostra escursione ha inizio dal piazzale antistante le vecchie piste da sci di Piandinovello, inizieremo a risalire il tracciato della ex pista "Beatrice", con andamento sempre in costante salita, circondati da maestose faggete ed abeti Secolari. Raggiunta la vecchia stazione di arrivo dell'impianto di risalita (non più presente) proseguiamo fino alla vetta del monte Poggione m 1751, raggiunta la vetta, ci immettiamo sul Sentiero N° 100 che Percorreremo in un continuo saliscendi, attraverso i bellissimi colori della vegetazione alpestre, se la giornata lo consente raggiungeremo il bivacco del Lago Nero per un veloce Pranzo al Sacco, Rifocillati e riposati riprendiamo il nostro cammino percorrendo i sentieri N° 106 e Successivamente in N° 108 che attraversando la faggeta dei Sassi Scritti ci accompagnerà al sentiero Forestale per arrivare al Parcheggio di Pian di Novello termine della nostra Escursione

Difficoltà: EE – per Dislivello e Lunghezza

L'organizzazione si riserva di modificare il percorso o annullare l'escursione in base alle condizioni metereologiche o di qualsiasi altra natura che ne impedissero lo svolgimento nelle condizioni minime di sicurezza.

La partecipazione comporta l'accettazione del regolamento escursioni sezionale visionabile al seguente link:

<http://www.caimaresca.it/Sezione/Regolamenti/RegolamentoEscursioni.pdf>

Domenica 31 Ottobre 2021

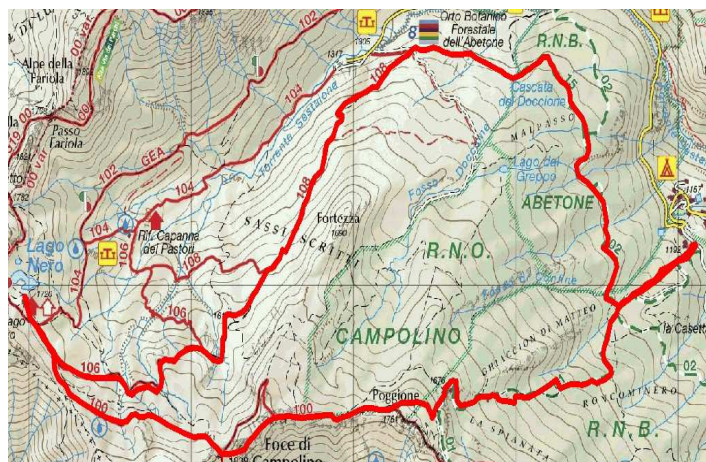

Escursione ad Anello I Colori Della Val Sestaione

Note Organizzative

Partenza da Campotizzoro	Bar Venusia	ore 07.30
Partenza Escursione	Parcheggio Piandinovello	m 1125 sml
Punto di Vetta	Foce di Campolino	m 1839 sml
Dislivello		m 700 c/a
Lunghezza		Km 12 c/a
Tempo di percorrenza		ore 6 circa Escluso le soste

I tempi sono calcolati approssimativamente e possono variare a seconda delle condizioni

PRANZO AL SACCO

Difficoltà: EE . Escursione per Esperti

Equipaggiamento Obbligatorio :

Scarponi con suola scolpita , bastoncini, antivento, occhiali da sole, acqua e dispositivi anticovid (Mascherina e Gel Disinfettante)

info e Prenotazioni

A Causa delle Normative Anti covid-19 le iscrizioni vanno effettuate telematicamente entro Giovedì 28/10/2021 Contattando gli organizzatori

ANE Bini Alessandro Cell 3345485222 binialessandro10@gmail.com

AE Spinicci Gianluca Cell 3496635003 gia.spi@libero.it

il Venerdì Dalle 21 alle 23 presso la sede CAI Maresca

Per i non soci è prevista l'attivazione dell' assicurazione dietro un contributo di € 7