

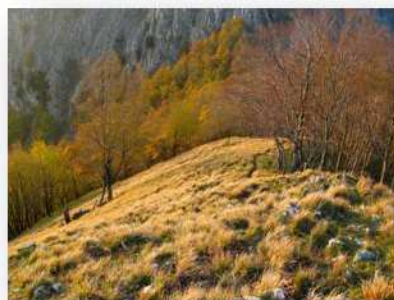

LA RETE NATURA 2000 NEL COMUNE DI BAGNI DI LUCCA: CARATTERIZZAZIONE NATURALISTICA DEL MONTE PENNA DI LUCCHIO E DEL MONTE MEMORIANTE



Programma

Comune di Bagni di Lucca:

Sindaco *Giancarlo Donati*

Consigliere delegato all'Ambiente *Claudio Gemignani*

Provincia di Lucca:

Vicepresidente con delega all'Ambiente *Maura Cavallaro*

Assessore con delega all'Agricoltura, alla Caccia e Pesca *Diego Santi*

Regione Toscana -Settore Tutela e Valorizzazione delle Risorse Ambientali:

Antonella Bonini e Alessandra Veroni- Rete Natura 2000 e aree protette

Presentazione dei risultati:

Antonella Grazzini- l'area di studio, il contesto, lo studio

Giovanni Pensabene: geologia e geomorfologia

Alessandra Sani e Giulio Ferretti: flora- vegetazione-habitat

Mauro Magrini: ornitofauna

Simone Vergari e Gianna Dondini: cenni sulle comunità di Chirotteri

PROPOSTE OPERATIVE, CONCLUSIONI E DISCUSSIONE

VENERDÌ 25 NOVEMBRE 2011- ORE 15.00 - SALA GIURLANI CIRCOLO DEI FORESTIERI- BAGNI DI LUCCA